Allegato 1.2

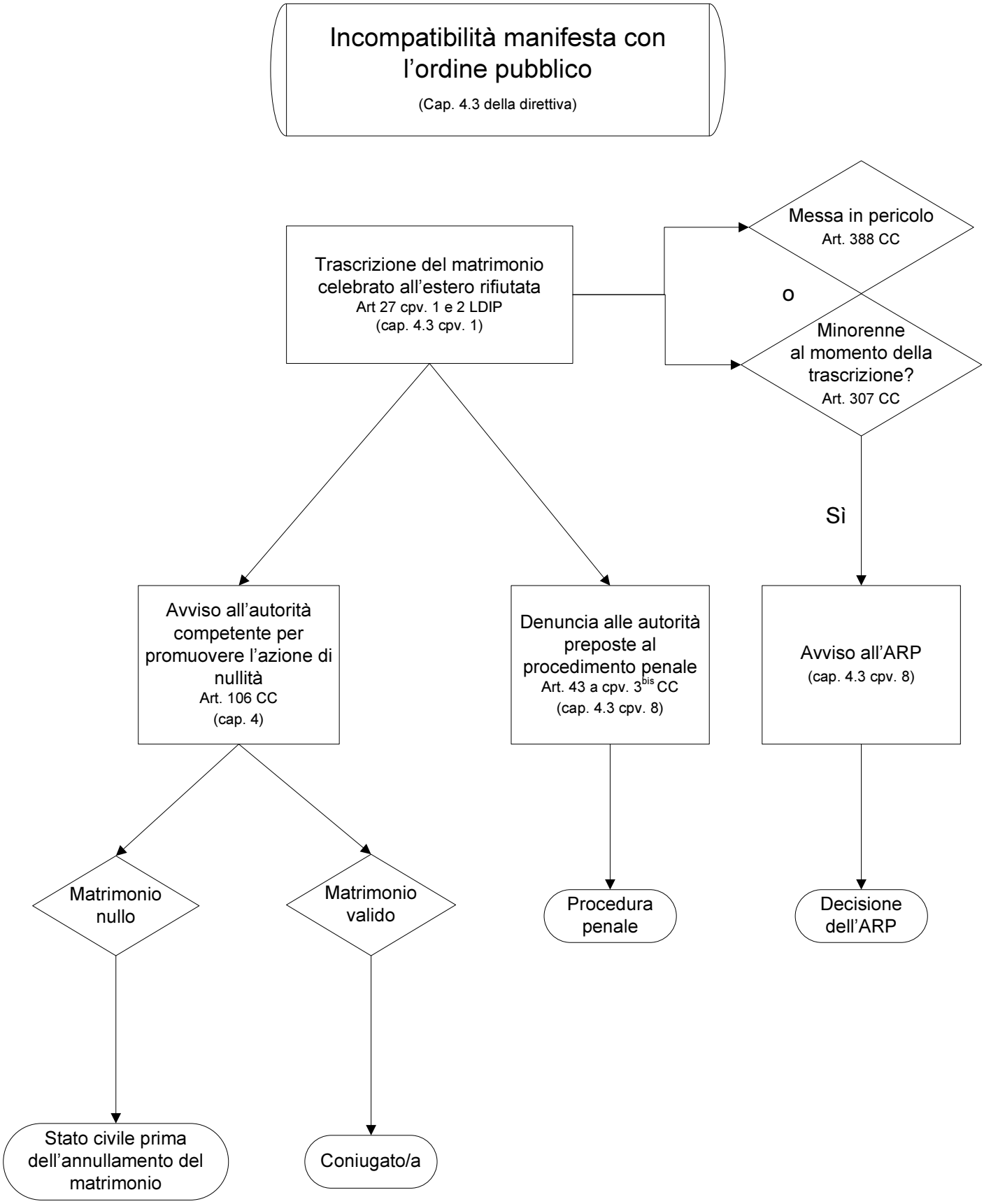
Incompatibilità manifesta con l'ordine pubblico
(Cap. 4.3 della direttiva)
Trascrizione del matrimonio celebrato all'estero rifiutata
Art 27 cpv. 1 e 2 LDIP
(cap. 4.3 cpv. 1)
Messa in pericolo
Art. 388 CC
o
Minorenne al momento della trascrizione?
Art. 307 CC
Sì
Avviso all'autorità competente per promuovere l'azione di nullità
Art. 106 CC
(cap. 4)
Denuncia alle autorità preposte al procedimento penale
Art. 43 a cpv. 3bis CC
(cap. 4.3 cpv. 8)
Avviso all'ARP
(cap. 4.3 cpv. 8)
Matrimonio nullo
Matrimonio valido
Procedura penale
Decisione dell'ARP
Stato civile prima dell'annullamento del matrimonio
Coniugato/a