Schweizerische Eidgenossenschaft
Confédération suisse
Confederazione Svizzera
Confederaziun svizra

Eidgenössisches Justiz- und Polizeidepartement EJPD

Bundesamt für Justiz BJ
Direktionsbereich Strafrecht
Fachbereich Straf- und Massnahmenvollzug
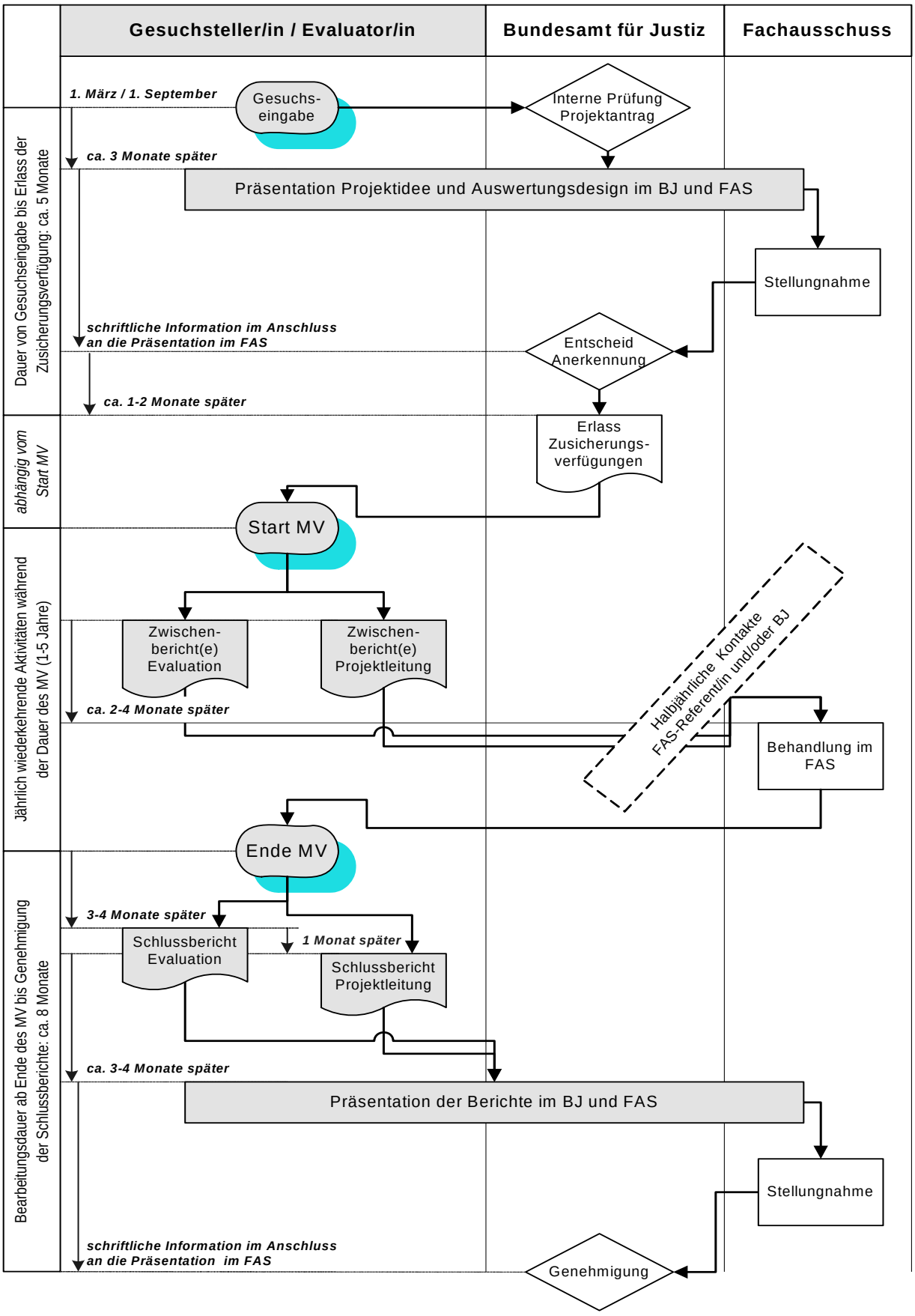
Meilensteine in der Bearbeitung eines Modellversuches